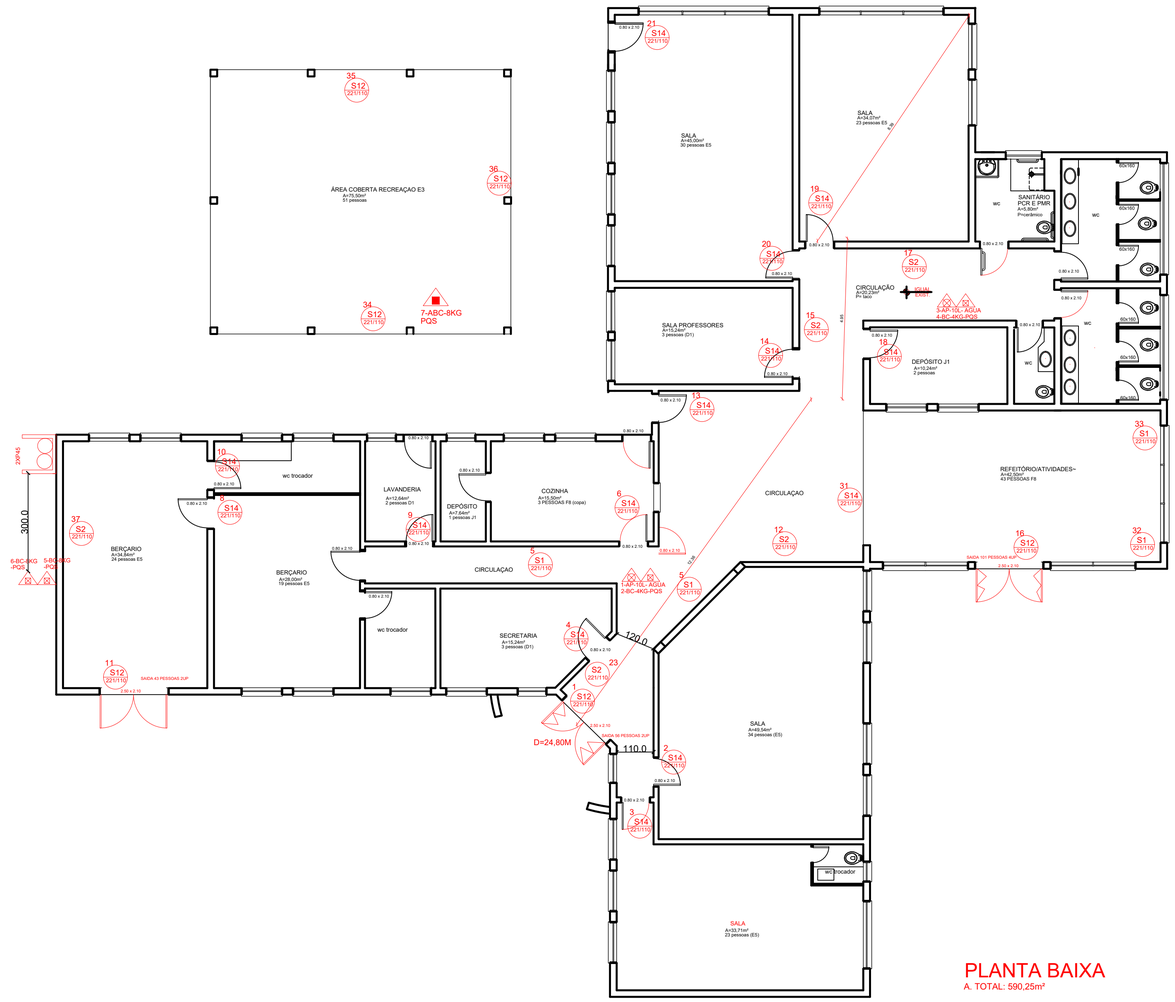


# PLANTA BAIXA

A. TOTAL: 590,25m²

CARIMBOS APROVACAO CORPO DE BOMBEIROS:

SIMBOLOGIA CONFORME RT 12:2021

- A - EXTINTOR AGUA
- CO2 - EXTINTOR PÓ
- BC - EXTINTOR PÓ
- ABC - EXTINTOR PÓ
- LUMINÁRIA DE EMERGÊNCIA
- SAIDA S8 111/022 — Sinalização Escada de emergência
- SAIDA S9 111/022 — Sinalização Escada de emergência
- SAIDA S12 111/022 — Sinalização Saida de emergência
- SAIDA S1 222/113 — Sinalização saida de emergencia
- SAIDA S2 222/113 — Sinalização saida de emergencia
- S14 222/111 — Sinalização saida de emergencia
- 1-ABC-6KG -3A e 20B — numero de ordem- tipo-peso-carga extintora
- PONTO SPK pendente para baixo
- PONTO SPK para cima (upright)
- ACIONADOR MANUAL ALARME
- CENTRAL ALARME
- S17 222/111 — Sinalização de numero de andar
- LUMINÁRIA DE EMERGÊNCIA 2X40LEDS
- PONTO HIDRANTE
- BOMBA DE RECALQUE DAGUA
- RESERVATORIO
- COLUNA HIDRANTE SOBE
- COLUNA HIDRANTE desce
- VASO SOB PRESSÃO
- Avisador Visual


ANDRE MADEIRA
ENGENHARIA

51-985554410

WWW.ANDREMADEIRA.COM.BR
ANDRELUISMADEIRA@GMAIL.COM


PROJETO PPCI
Rua PADRE AZEVEDO, nº 291 - B – Bairro GENUINO SAMPAIO
CAMPO BOM - RS

PROPRIETÁRIOS: PREF.MUNICIPAL DE CAMPO BOM - E.M.E.I PRIMEIROS PASSOS

RESPONSAVEL TECNICO: ANDRE LUIS MADEIRA CREA 179363

PPCI PLANTA BAIXA TERREO

| PRANCHA: | ÁREA: | DATA: | ESCALA: |
|---|---|---|---|
| P-01 | 590,25M2 | JUN/2023 | 1:100 |